

**SAT N° 390/05  
GANADERÍAS DE  
LA PALMA**



**HORARIOS**

**CARNICERÍA TODOQUE**

Lunes y martes.	de 08:00 h. – 14:00 h.
Miércoles, jueves, viernes y sábados.	de 08:00 h. – 14:00 h. de 17:00 h. – 20:00 h.
Domingos.	de 09:00 h. – 13:00 h.

**CARNICERÍA MERCADILLO DE VILLA DE MAZO**

Jueves y viernes.	de 16:30 h. – 19:30 h.
Sábados.	de 15:00 h. – 19:00 h.



# **CARNICERÍAS**

## **S.A.T. N° 390/05 GANADERÍAS DE LA PALMA**

**Organización formada en su totalidad por ganaderos de la isla.**

**El objetivo es facilitar la comercialización de los productos ganaderos.**

**Sus productos son 100% producidos por ganaderos de La Palma.**

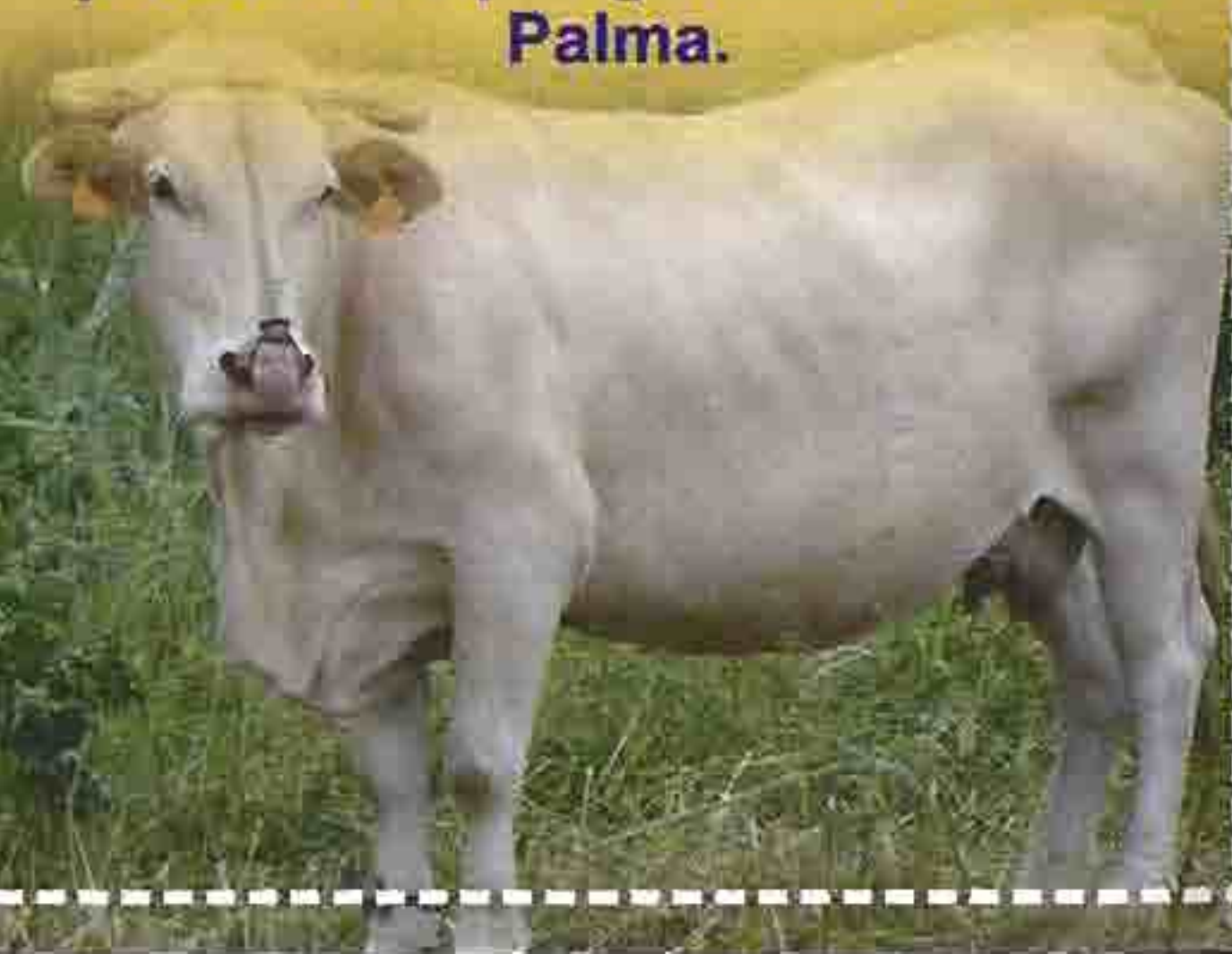

**S.A.T. N° 390/05**  
**GANADERÍAS DE**  
**LA PALMA**

GANADERÍAS DE LA PALMA es una Sociedad Agraria de Transformación creada en el año 1999 y con el centro de trabajo en el municipio de Villa de Mazo. Como entidad plenamente formada por ganaderos de la isla, se ostenta como una de las principales organizaciones representativas del sector ganadero de La Palma.

Dos son los principales objetivos de estas nuevas instalaciones. Por una parte, ofrecer al consumidor la garantía absoluta de que los productos que podrá adquirir son producidos en la isla. Y por otra, ensayar la introducción de una gama ampliada de productos, entre los que destacan las carnes de cordero, conejo, pollo, cabra o cabrito, huevos, etc.

Con este fin, se implantará un nuevo método de compra y venta de la carne, que es pionero en la isla; que consistirá en la diferenciación del precio según la salida de las canales de las diferentes reses. Así, aquellos animales que alcancen una mayor excelencia en su carne tendrán como recompensa una bonificación en el precio. Con esto se pretende no sólo que el consumidor conozca la verdadera calidad de la carne que consume, sino que además, se fomentará entre los ganaderos el interés por conseguir ganado de alta calidad cárnica.

